

### DET. CAIXA DE PASSAGEM 1

Escala: 1 : 100

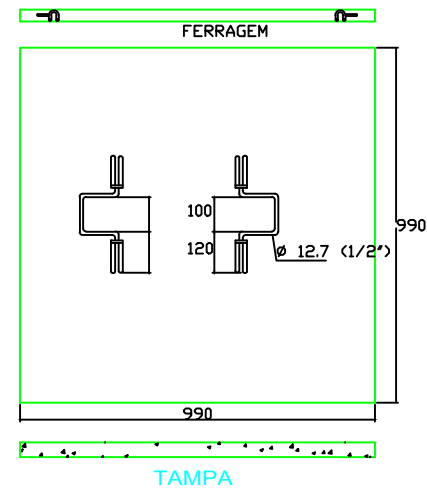
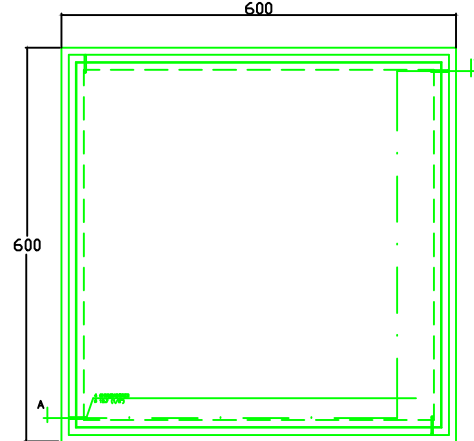
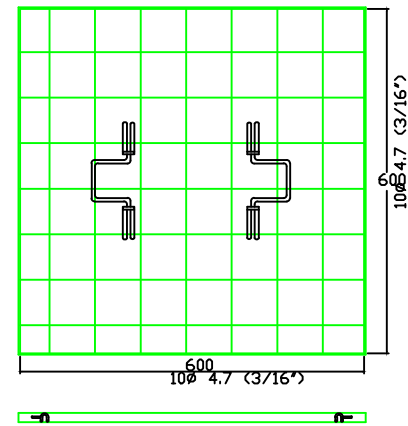
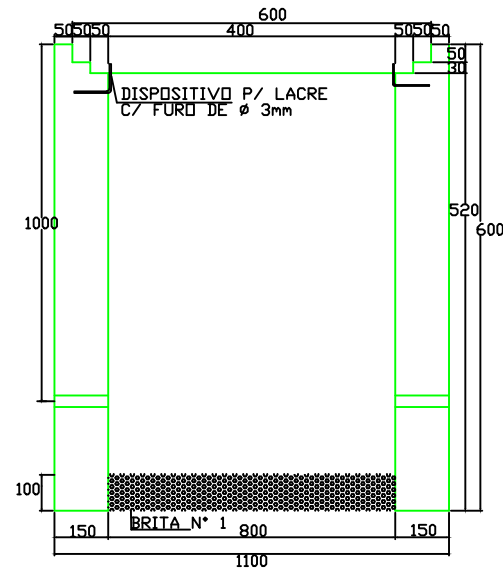

### NOTAS:

- 1 - PAREDES DE TIJOLO MACICOS, DE 1ª CATEGORIA, ASSENTADOS COM ARGAMASSA DE CIMENTO E AREIA, TRACO 1:6
- 2 - PODERA SER REDUZIDO A ESPESSURA DAS PAREDES, QUANDO AS CAIXAS FOREM FABRICADAS EM CONCRETO, CONSERVANDO-SE AS DIMENSOES INTERNAS.
- 3 - TAMPA EM CONCRETO ARMADO, COM RESISTENCIA MINIMA A COMPRESSAO DE 120Kgf/cm2 EM 28 DIAS  
  
ESPESSURRA DE 10mm, ACABAMENTO ASPERO A DESEMPENADEIRA.
- 5 - A SUB-TAMPA E OS CHUMBADORES DEVERAO SER GALVANIZADOS PARA PROTECAO CONTRA OXIDACAO
- 6 - O DISPOSITIVO P/ LACRE SO E EXIGIDO EM CAIXAS POR ONDE PASSAM CONDUTORES TRANSPORTANDO ENERGIA NAO MEDIDA
- 7 - MEDIDAS EM mm

TÍTULO:

**PROJETO ELÉTRICO**

TRECHO:

**EXTENSÃO DE REDE - CENTRO DE CONVENÇÕES -  
LABORATÓRIOS DE MEDICINA VETERINÁRIA**

RESPONSÁVEL TÉCNICO:

**JOÃO PIRES DE MORAES**  
Engenheiro Eletricista  
CREA: 4107/D-GO

PROPRIETÁRIO:

**UNIVERSIDADE DE RIO VERDE - UNIRV**  
CNPJ:01.815.216/0001-78

DOCUMENTO:

ESCALA:

**INDICADAS**

DATA:

**MAIO / 2020**

FOLHA:

**03/03**

REVISÃO:

**R-02**